



BRÚJULA **SOCIAL**

DICIEMBRE 2025

FICHA TÉCNICA

FECHA DE CAMPO – 29 DE NOVIEMBRE AL 3 DE DICIEMBRE

METODOLOGÍA > Online

CANTIDAD DE CASOS > 2.000

UNIVERSO > Ciudadanos argentinos mayores a 16 años en comarcas de la Argentina.

DISEÑO MUESTRAL > No probabilístico, estratificada, con cuotas por sexo y edad, según parámetros sociodemográficos y electorales.

ERROR ESTADÍSTICO > ± 3.5 con un intervalo de confianza de 95%.

CUESTIONARIO > Cerrado y estructurado con algunas preguntas abiertas.

BRÚJULA SOCIAL – DICIEMBRE 2025



GESTIÓN, ECONO **EXPECTATIV**

BRÚJULA SOCIAL – DICIEMBRE 2025

ESTADO ANÍMICO DE CARA

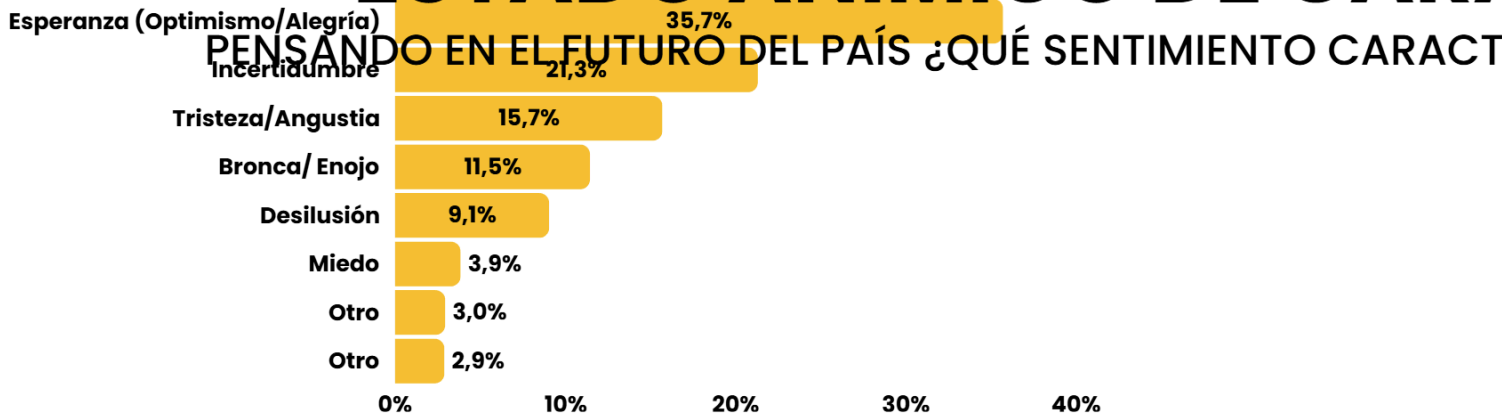

BRÚJULA SOCIAL - DICIEMBRE 2025

ESTADO ANÍMICO DE CARA

PENSANDO EN EL FUTURO DEL PAÍS ¿QUÉ SENTIMIENTO CARACT

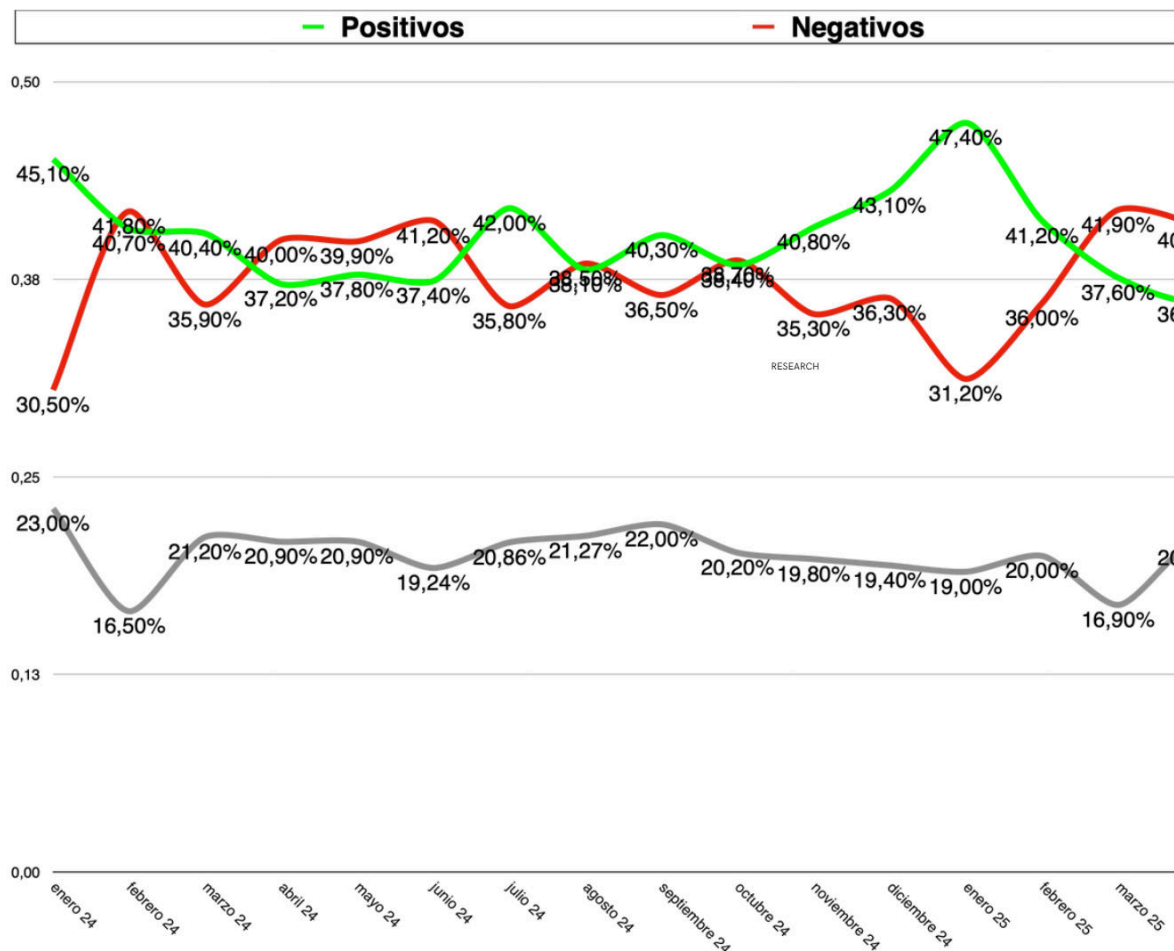

BRÚJULA SOCIAL - DICIEMBRE 2025

EVALUACIÓN DE LA GESTIÓN

Hasta el momento ¿Cómo evalúa la gestión del g

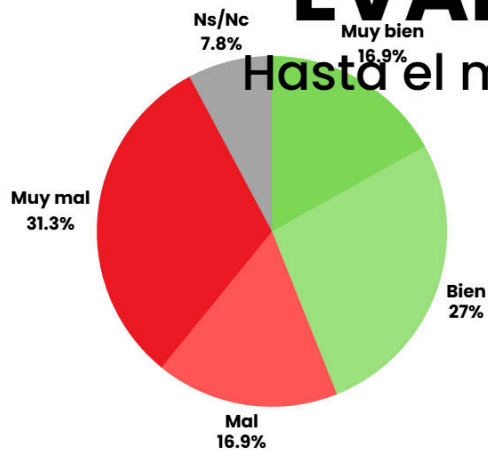

0,60

RESEARCH



0,30

0,15

0,00

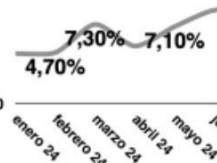

Pos

BRÚJULA SOCIAL - DICIEMBRE 2025

RESPONSABILIDAD SOBRE L

La DICIEMBREría de los argentinos considera que la situa
negativa. Para usted ¿Quién es el principal

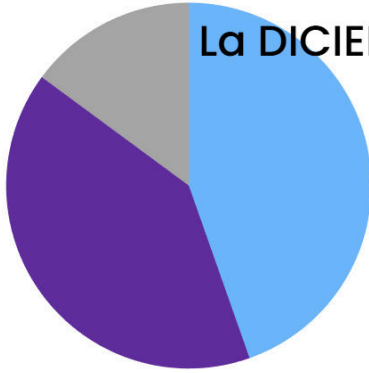

Se debe a las decisiones
tomadas por **la gestión
anterior**

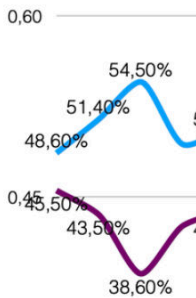

RESEARCH

Se debe a las **decisiones
tomadas** recientemente
por Milei



BRÚJULA SOCIAL - DICIEMBRE 2025

RUMBO DEL GOBIERNO

Para usted, el rumbo del gobierno de Javier Milei ¿Es...

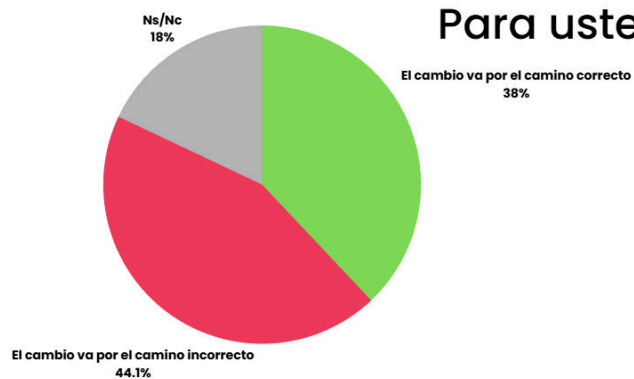

RESEARCH



BRÚJULA SOCIAL - DICIEMBRE 2025



BOLSILLO & CONSUMO

BRÚJULA SOCIAL – DICIEMBRE 2024

EL SUELDO ALCANZA

Respecto al sueldo que usted recibe y el total de ingresos, en las siguientes situaciones se encuentra usted:



Nos alcanza bien
10,62%

Nos alcanza justo, sin grandes dificultades
23,09%

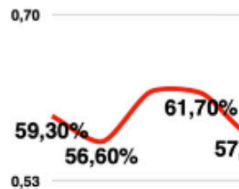

No nos alcanza, tenemos dificultades
35,25%



BRÚJULA SOCIAL - DICIEMBRE 2025

RESIGNACIÓN CONS

En el último mes, usted ¿Resignó algún

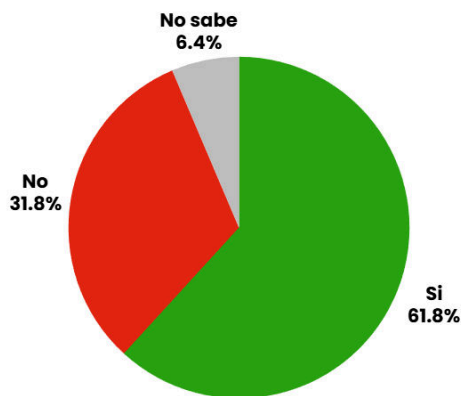

BRÚJULA SOCIAL - DICIEMBRE 2025

RESIGNACIÓN CONS

¿Podría indicar que consumo resigno? PREC



RESEARCH



AFA **& FUTBOL**

BRÚJULA SOCIAL – DICIEMBRE 2024

GESTION DE CHIQUI

¿Cómo evalúa la gestión de Claudio Tapia al

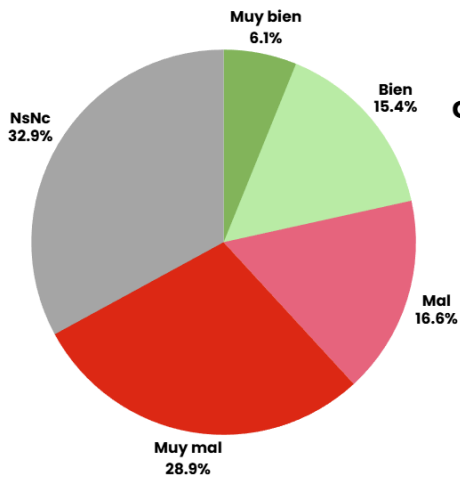

21,5%

45,2%

RESEARCH

BRÚJULA SOCIAL – DICIEMBRE 2025

¿Usted cambió su forma de evaluar al Chiqui Tapia luego de 60 días?

No estoy al tanto de lo que sucedió
39.3%

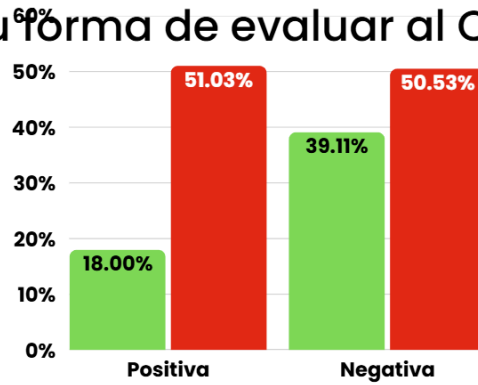
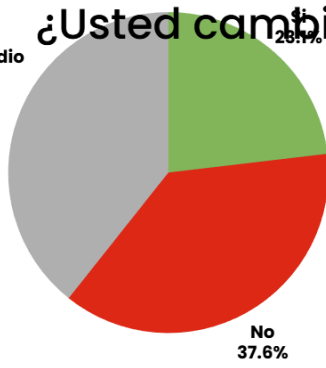

RESEARCH

INTERVENCIÓN A

Los últimos días se mencionó una posible intervención en nacional, ¿podría indicar su grado de acue

37,9%

34,3%

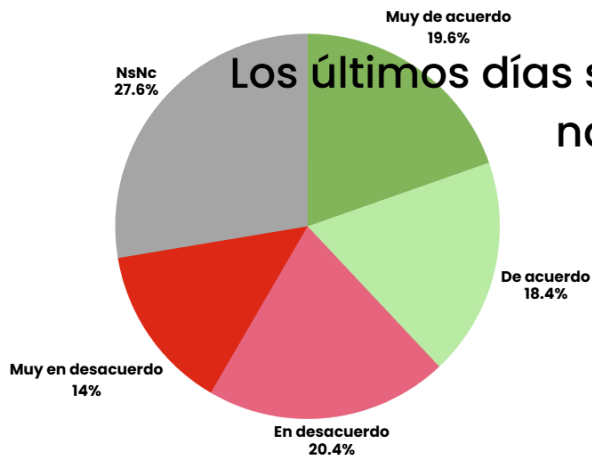

RESEARCH

TAPIA Y VERÓN

Ahora voy a mencionarle algunas personalidades, ¿Podría decirme qué imagen tiene de ellos?

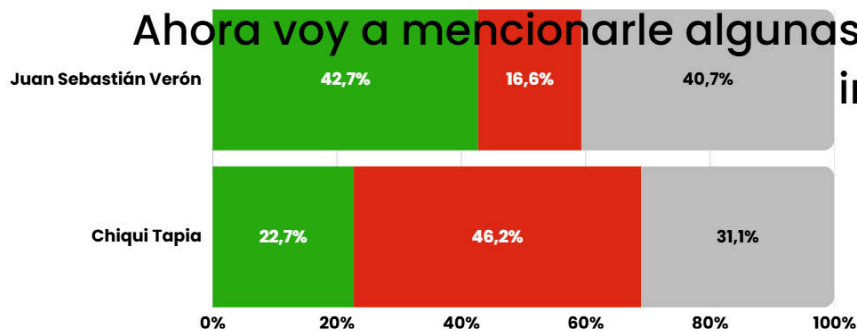

RESEARCH

● Positiva ● Negativa ● Neutral

BRÚJULA SOCIAL - DICIEMBRE 2025



INSTITUCIONES **DIRIGENCIA PO**

BRÚJULA SOCIAL – DICIEMBRE 2025

LÍDER DE LA OPOSICIÓN

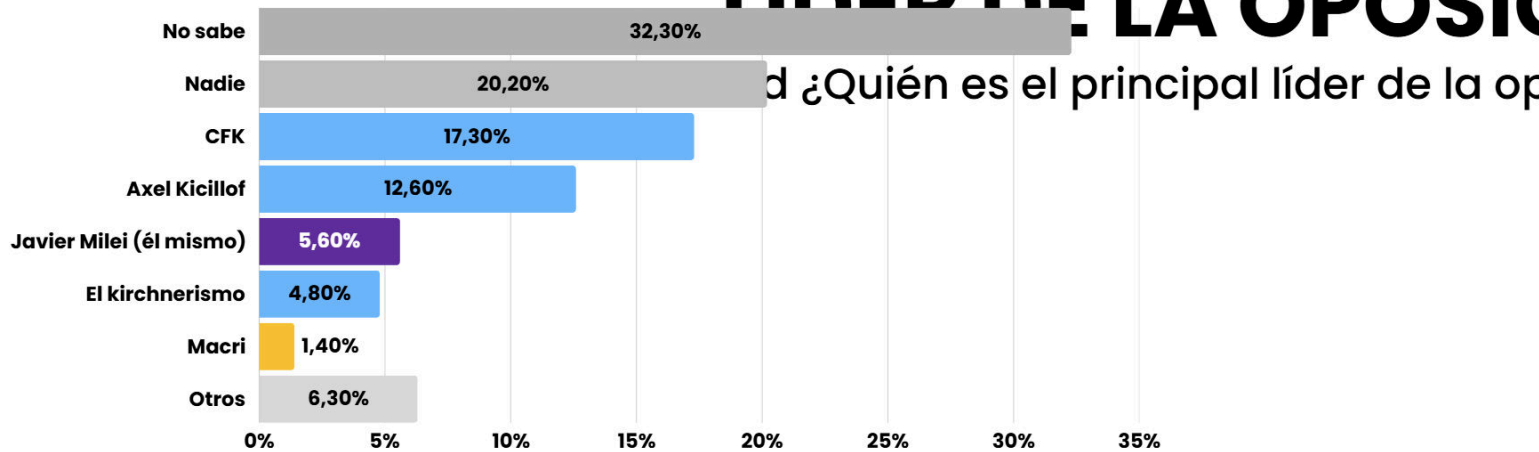

RESEARCH

LÍDER DE LA OPOSICIÓN

Para usted ¿Quién es el principal líder de la oposición?

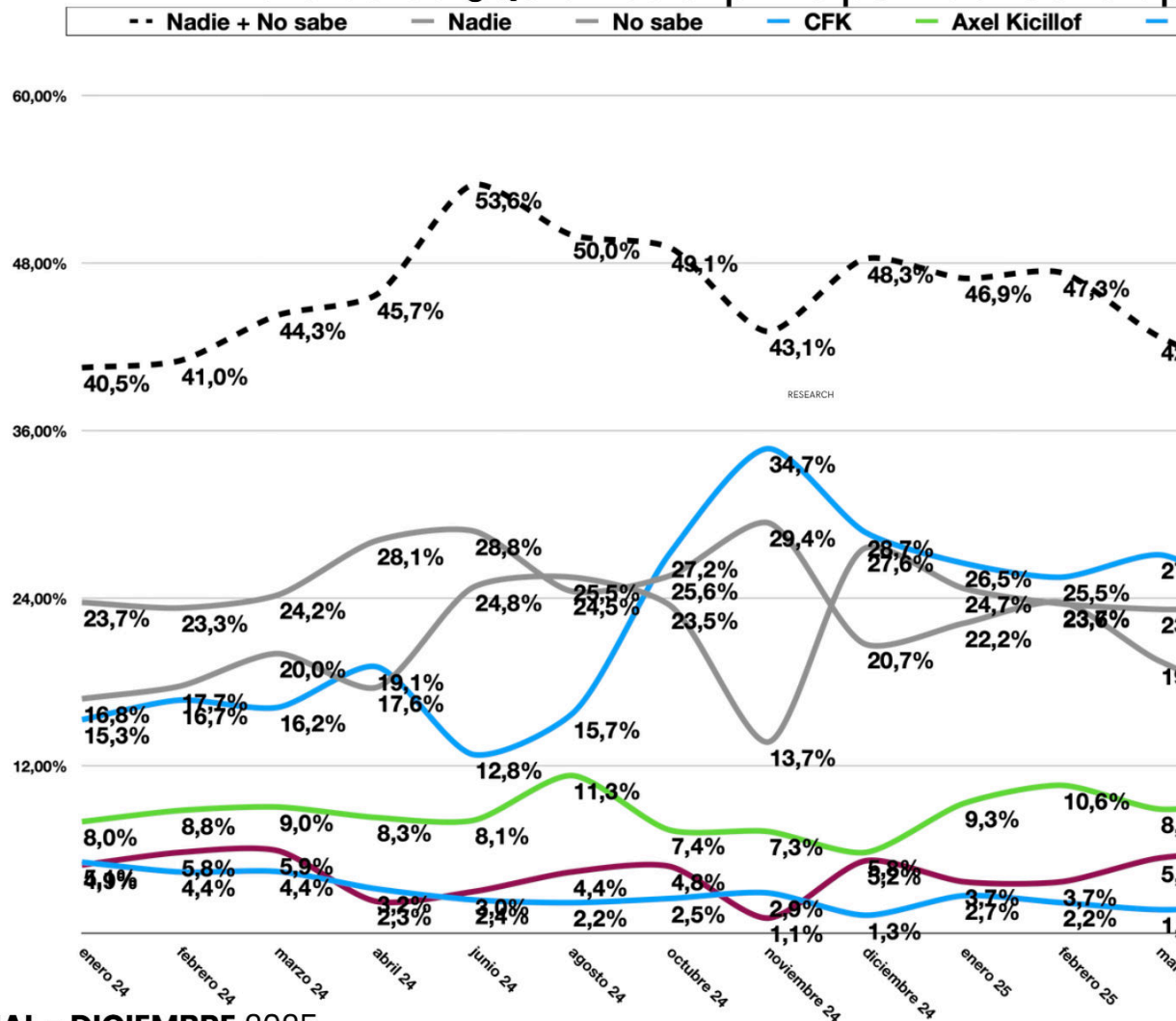

BRÚJULA SOCIAL - DICIEMBRE 2025

IMAGEN DIRIGENTES PO

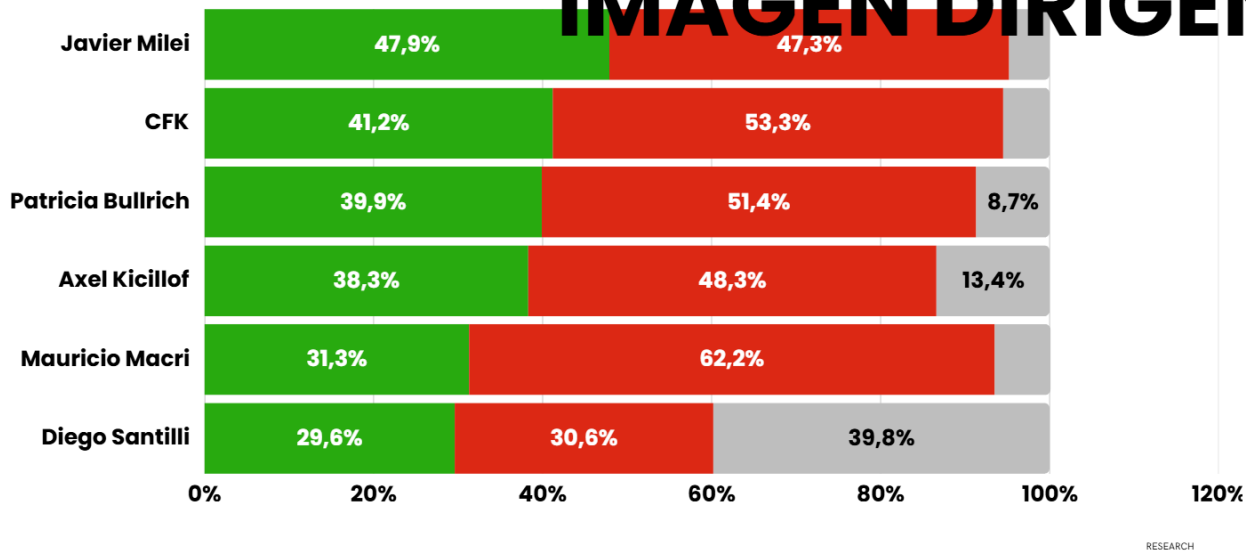

● Positiva ● Negativa ● Neutral

BRÚJULA SOCIAL - DICIEMBRE 2025



MUCHAS GRACIAS

Teléfono de contacto: +54911328425
Mail: investigaciones@pulsoresearch.com
www.pulsoresearch.com
Twitter > [@pulsoresearch](https://twitter.com/pulsoresearch)

DICIEMBRE 2025

